# 第38回 大江戸問屋祭り

＼日本最大の問屋街・横山町馬喰町新道通り／

主催：横山町馬喰町新道通り会　大江戸問屋祭り実行委員会／後援：中央区

2023 12/3 日

開催 9:00▶16:00
雨天決行・入場無料

## -1日限りの問屋体験-
## ぜひご来場ください

**卸専門商品を、この日に限り特別価格にて販売します！**

問屋街　問屋祭り

■問屋街サイトURL
http://www.tokyo-tonyagai.com/
■大江戸問屋祭り告知サイトURL
http://tonyamatsuri.com/
■Facebook
「大江戸問屋祭り 横山町馬喰町新道通り会」

**【イベント参加にあたっての注意事項】**

- 熱のある方、体調のすぐれない方は参加をお控えください。
- 会場で手指の消毒液がありましたら、必ず消毒をお願いいたします。
- 入場の列などに並ぶ際は、周りの方との間隔を空けてください。
- その他、主催者の行う感染拡大防止対策にご協力をお願い申し上げます。

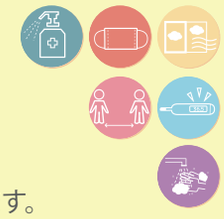

お越しの際は公共交通機関が便利！

| | |
|---|---|
| ・都営新宿線 | 馬喰横山(A1、A2出口) |
| ・都営浅草線 | 東日本橋(B2、B4出口) |
| ・JR総武快速線 | 馬喰町(1、3、5出口) |
| ・JR総武線 | 浅草橋(東口出口徒歩5分) |
| ・東京メトロ日比谷線 | 小伝馬町(1出口徒歩5分) |

**11:00～ 新道通りにて**

2022年 第50回マーチングバンド全国大会 金賞
**中央区立日本橋中学校 吹奏楽部 吹奏楽パレード**

## スタンプラリー

**スタンプラリーに参加して抽選でお買い物券など賞品をGET！！**
**※抽選は当日15時までとなります。景品なくなり次第終了となります。**

| STEP1 | STEP2 | STEP3 | STEP4 |
|---|---|---|---|
| お買い物をして、スタンプGET！！ | 集めた数に応じてガラポン抽選 | お買物券があたる | 参加店舗でお買い物が可能 |

| | | | | | | | | | | | | | |
|---|---|---|---|---|---|---|---|---|---|---|---|---|---|
| 1等 | お買物券 10,000円分 2本 | 2等 | お買物券 5,000円分 20本 | 3等 | お買物券 3,000円分 50本 | 4等 | お買物券 1,000円分 130本 | 5等 | お買物券 500円分 200本 | 6等 | ミニタオル 500本 | 7等 | お菓子 500本 |

＼2023年12月大江戸問屋祭り スタンプラリー抽選券／

※スタンプを集めてスタンプラリー本部で抽選へ！
※スタンプ３個で1回、5個で2回、10個で5回、抽選が出来ます！
※100円以上のお買い物でスタンプ１個！

1 店舗目 ▶ 2 店舗目 ▶ 3 抽選1回目 店舗目 ▶ 4 店舗目 ▶ 5 抽選２回目 店舗目 ▼

6 店舗目 ◀ 7 店舗目 ◀ 8 店舗目 ◀ 9 店舗目 ◀ 10 抽選5回目 店舗目